TECHNISCHES DATENBLATT

LOSFLANSCH FüR AUSTRITTSHILFEN

DIN EN 1092-1 PN 10

Vollkunststoff Flansch PP glasfaserverstärkt
mit V-Nut für gleichmäßige Kraftverteilung am Bund

PP-Stahl

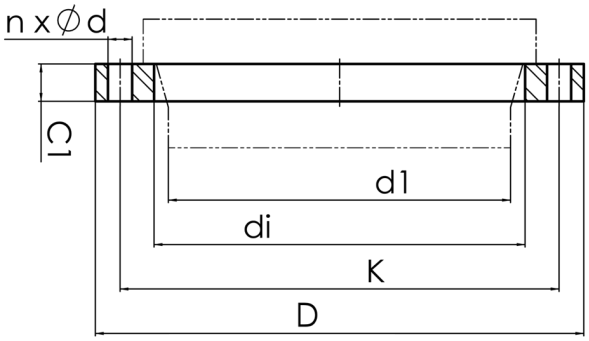

SDR

Art. Nr.	DN [mm]	d1 [mm]	di [mm]	D [mm]	K [mm]	n	ød [mm]	C1 [mm]	PFA [bar]	kg
13105041-AUS	32	40	51	140	100	4	18	20	16	0,60

PFA = zulässiger Bauteilbetriebsdruck in bar (20°)
Lieferprogramm: d 40 - d 315 mm

Bei Fragen wenden Sie sich gerne an uns: Tel. + 49 281 98 414 - 0

© STAR Piping Systems GmbH
Alle Rechte vorbehalten