TECHNISCHES DATENBLATT

LOSFLANSCH STAHLVERZINKT

DIN EN 1092-1 PN 10

gebohrt nach DIN EN 1092-1 PN 10

Stahl verzinkt

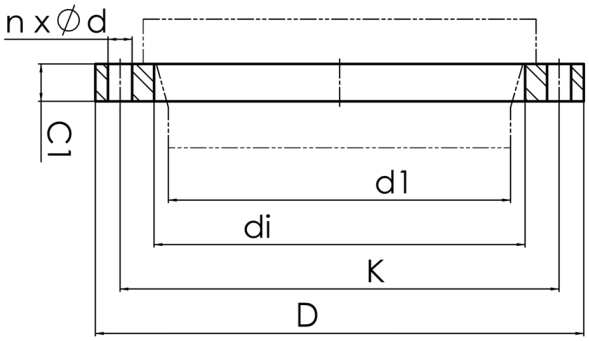

Art. Nr.	DN [mm]	d1 [mm]	di [mm]	D [mm]	K [mm]	n	ød [mm]	M	C1 [mm]	PFA [bar]	kg
13109711-SVZ	700	710	740	895	840	24	30	27	50	10	71,60

andere Abmessungen und Druckstufen auf Anfrage
PFA = zulässiger Bauteilbetriebsdruck in bar (20°)
Lieferprogramm: PN 10: d 710 - 2.000 mm PN 16: d 450 - 2.000 mm PN 25: d 63 - 800 mm

Bei Fragen wenden Sie sich gerne an uns: Tel. + 49 281 98 414 - 0

© STAR Piping Systems GmbH
Alle Rechte vorbehalten