ТЕХНИЧЕСКИЙ ПАСПОРТ

тройник, равнопроходный

45°

в длинном исполнении для стыковой и электромуфтовой сварки

PP

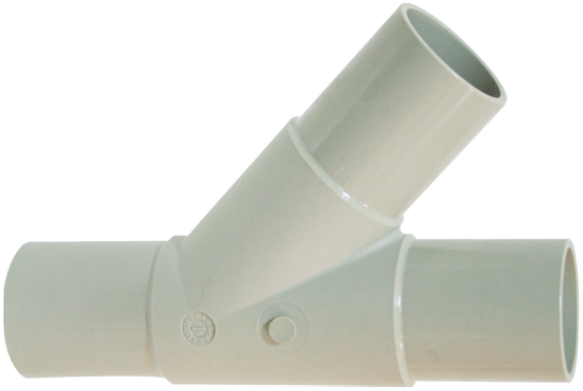

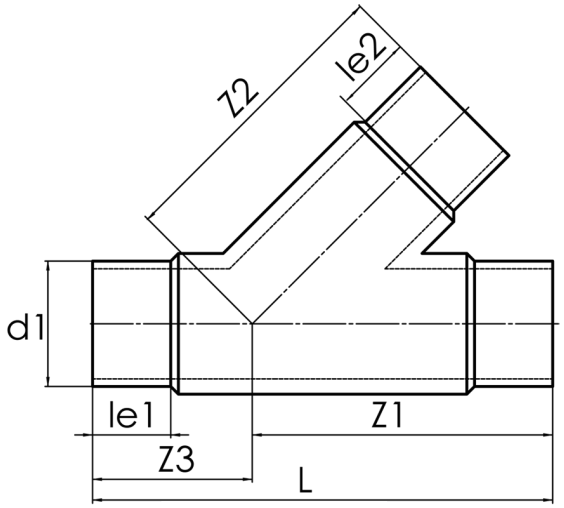

SDR 17,6

№ артикула	d1 [mm]	d2 [mm]	le1 [mm]	le2 [mm]	L [mm]	z1 [mm]	z2 [mm]	z3 [mm]	kg
22707076	75	75	70	70	301	190	190	109	0,60

другие размеры (материалы) и классы давления по запросу

По вопросам, пожалуйста, свяжитесь с нами: Тел. + 49 281 98 414 - 0

© STAR Piping Systems GmbH
Все права защищены