TECHNISCHES DATENBLATT

LOSFLANSCH PP STAHL

DIN EN 1092-1 PN 10

gebohrt nach DIN EN 1092-1 PN 10
PP glasfaserverstärkt mit Stahlring

PP-Stahl

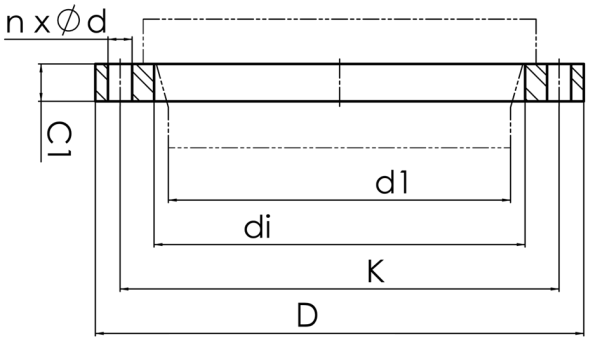

Art. Nr.	DN [mm]	d1 [mm]	di [mm]	D [mm]	K [mm]	n	ød [mm]	M	C1 [mm]	PFA [bar]	kg
13105161	150	160	178	286	240	8	22	20	24	16	2,50

andere Abmessungen und Druckstufen auf Anfrage
PFA = zulässiger Bauteilbetriebsdruck in bar (20°)
Hinweis: Beim Verschrauben Unterlegscheiben verwenden
Lieferprogramm: PN 10: d 20 - 630 mm PN 16: d 200 - 400 mm

Bei Fragen wenden Sie sich gerne an uns: Tel. + 49 281 98 414 - 0

© STAR Piping Systems GmbH
Alle Rechte vorbehalten