TECHNISCHES DATENBLATT

T-STüCK, REDUZIERT (GESATTELT)

druckklassengerecht aufgesattelt
langschenklig zum Stumpf- und Elektromuffenschweißen

PE100-RC

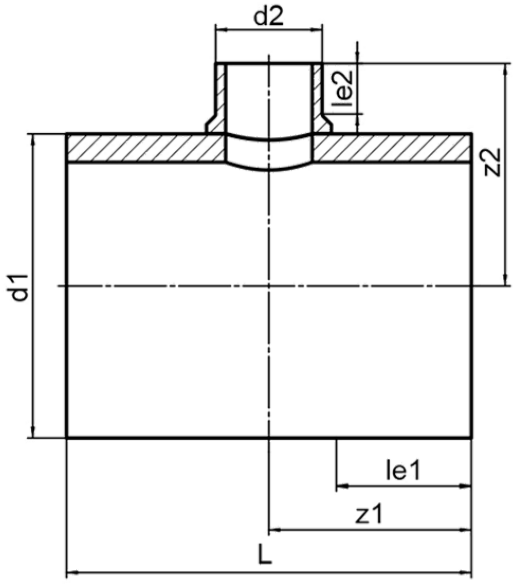

SDR 11

Art. Nr.	d1 [mm]	d2 [mm]	le1 [mm]	le2 [mm]	L [mm]	z1 [mm]	z2 [mm]	kg
32335072-SAT	355	75	300	70	710	355	268	22,44

Lieferprogramm: SDR 17: d 110 - 630 mm SDR 11: d 110 - 630 mm

Bei Fragen wenden Sie sich gerne an uns: Tel. + 49 281 98 414 - 0

© STAR Piping Systems GmbH
Alle Rechte vorbehalten