TECHNISCHES DATENBLATT

T-STüCK, REDUZIERT (GESATTELT)

druckklassengerecht aufgesattelt
langschenklig zum Stumpf- und Elektromuffenschweißen

PE100

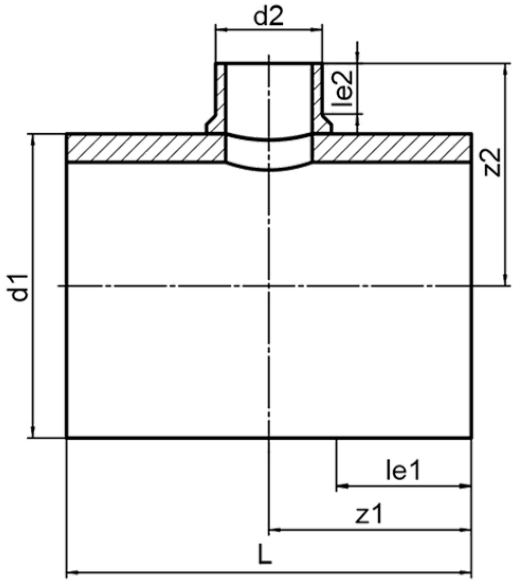

SDR 17

Art. Nr.	d1 [mm]	d2 [mm]	le1 [mm]	le2 [mm]	L [mm]	z1 [mm]	z2 [mm]	kg
42371161-SAT	710	160	350	98	910	455	485	78,70

Lieferprogramm: SDR 17: d 710 - 2.000 mm SDR 11: d 710 - 2.000 mm

Bei Fragen wenden Sie sich gerne an uns: Tel. + 49 281 98 414 - 0

© STAR Piping Systems GmbH
Alle Rechte vorbehalten