TECHNISCHES DATENBLATT

LOSFLANSCH KUNSTSTOFFBESCHICHTET

DIN EN 1092-1 PN 25

gebohrt nach DIN EN 1092-1 PN 25
Material: 1.0038 (S235JRG2)

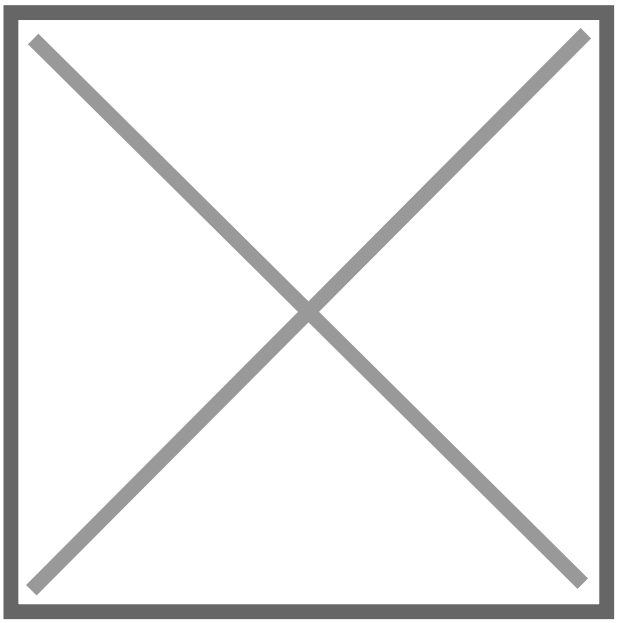

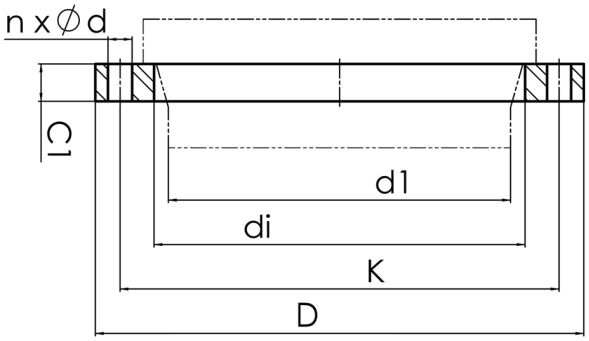

Art. Nr.	DN [mm]	d1 [mm]	di [mm]	D [mm]	K [mm]	n	ød [mm]	M	C1 [mm]	PFA [bar]	kg
4113520005000500	500	500	533	730	660	20	36	33	58	25	79,11

andere Abmessungen und Druckstufen auf Anfrage
PFA = zulässiger Bauteilbetriebsdruck in bar (20°)
Lieferprogramm:
PN10: d 710 - 2000 mm PN16: d 450 - 2000 mm PN25: d 63 - 800 mm

Bei Fragen wenden Sie sich gerne an uns: Tel. + 49 281 98 414 - 0

© STAR Piping Systems GmbH
Alle Rechte vorbehalten