TECHNISCHES DATENBLATT

LOSFLANSCH PP STAHL ANSI 150

ANSI 150

PP glasfaserverstärkt mit Stahleinlage

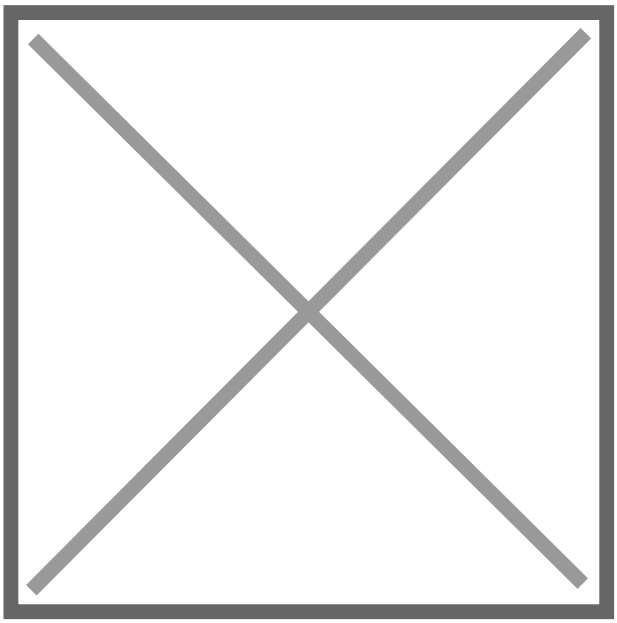

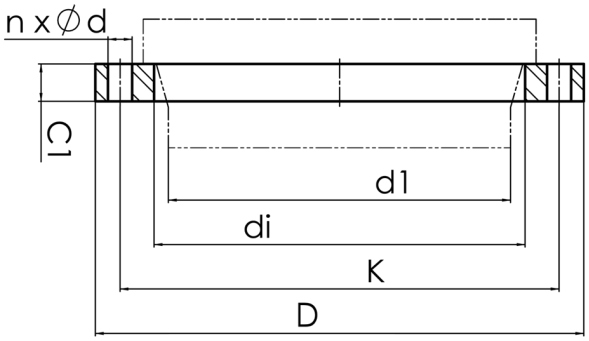

SDR

Art. Nr.	DN [mm]	d1 [mm]	di [mm]	D [mm]	K [mm]	n	ød [mm]	C1 [mm]	PFA [bar]	kg
4114200002500250	10"	250	293	406	362	12	25	34	10	5,70

PFA = zulässiger Bauteilbetriebsdruck in bar (20°)
Hinweis: Beim Verschrauben Unterlegscheiben verwenden
Lieferprogramm:
d 20 - 500 mm

Bei Fragen wenden Sie sich gerne an uns: Tel. + 49 281 98 414 - 0

© STAR Piping Systems GmbH
Alle Rechte vorbehalten