Technisches Datenblatt

ABZWEIG EGAL

PP

α = 45°

langschenklig zum Stumpf- und Elektromuffenschweißen

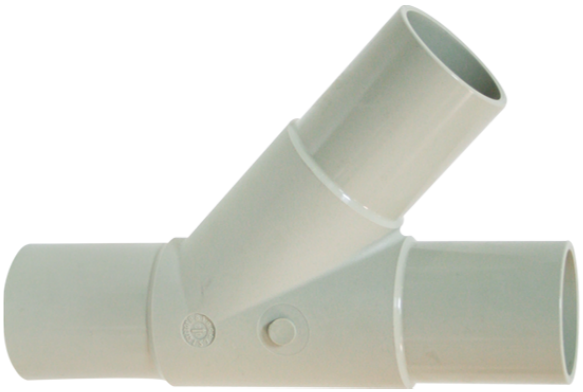

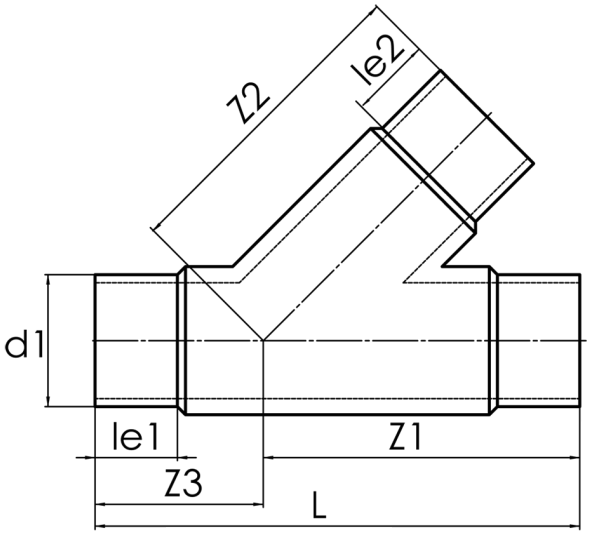

SDR 11

Art. Nr.	d1 [mm]	d2 [mm]	le1 [mm]	le2 [mm]	L [mm]	z1 [mm]	z2 [mm]	z3 [mm]	kg
4242811101800180	180	180	110	110	863	544	544	319	20,8

andere Abmessungen und Druckstufen auf Anfrage
Lieferprogramm:
SDR17,6: d 140 - 500 mm SDR11: d 140 - 500 mm

Bei Fragen wenden Sie sich gerne an uns: Tel. + 49 281 98 414 - 0

Druckklassengerecht

© STAR Piping Systems GmbH
Alle Rechte vorbehalten