Technisches Datenblatt

# E-T-STÜCK, REDUZIERT

**PE100-RC**

zwei separate Schweißzonen ab d 200 mm
4,0 mm Steckkontakt



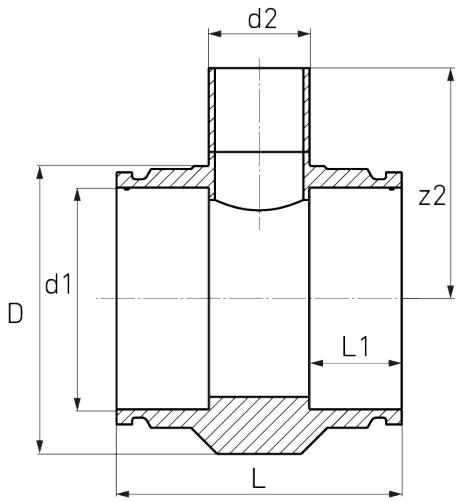


## SDR 11

| Art. Nr. | d1 [mm] | d2 [mm] | D [mm] | le2 [mm] | L [mm] | L1 [mm] | z2 [mm] | kg |
|---|---|---|---|---|---|---|---|---|
| 4332701107100180 | 710 | 180 | 882 | 150 | 625 | 225 | 621 | 146,7 |

Andere Materialien, Abmessungen und Druckstufen auf Anfrage
Lieferprogramm:
SDR17: d 400 - 1200 mm | SDR11: d 20 - 900 mm

**Bei Fragen wenden Sie sich gerne an uns: Tel. + 49 281 98 414 - 0**

Geeignet für Gasanwendungen  Geeignet für Wasseranwendungen

© STAR Piping Systems GmbH
Alle Rechte vorbehalten