Technisches Datenblatt

# REDUKTION ZENTRISCH

**PE100-RC**

kurzschenklig zum Stumpfschweißen

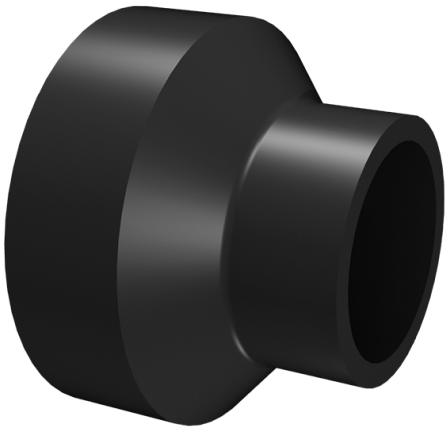

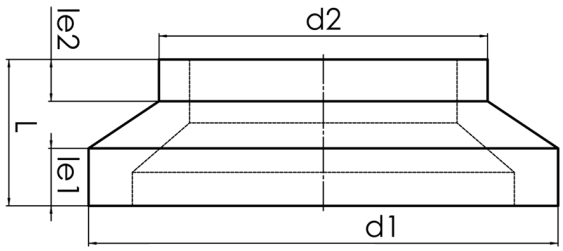


## SDR 11

| Art. Nr. | d1 [mm] | d2 [mm] | le1 [mm] | le2 [mm] | L [mm] | kg |
|---|---|---|---|---|---|---|
| 4334101103550225 | 355 | 225 | 57 | 40 | 140 | 4 |

Andere Materialien, Abmessungen und Druckstufen auf Anfrage
Lieferprogramm:
SDR17: d 50 - 1200 mm SDR11: d 25 - 630 mm SDR7,4: d 160 - 630 mm SDR9: d 160 - 630 mm SDR33: d 200 - 1200 mm

**Bei Fragen wenden Sie sich gerne an uns: Tel. + 49 281 98 414 - 0**

Geeignet für Gasanwendungen  Geeignet für Wasseranwendungen  Druckklassengerecht

© STAR Piping Systems GmbH
Alle Rechte vorbehalten