Technisches Datenblatt

BUNDMUFFE

PE100-RC **DIN EN 1092-1 PN 16**

mit hinterlegtem kunststoffbeschichtetem Losflansch gebohrt nach DIN EN 1092-1 PN 16
4,0 mm Steckkontakt



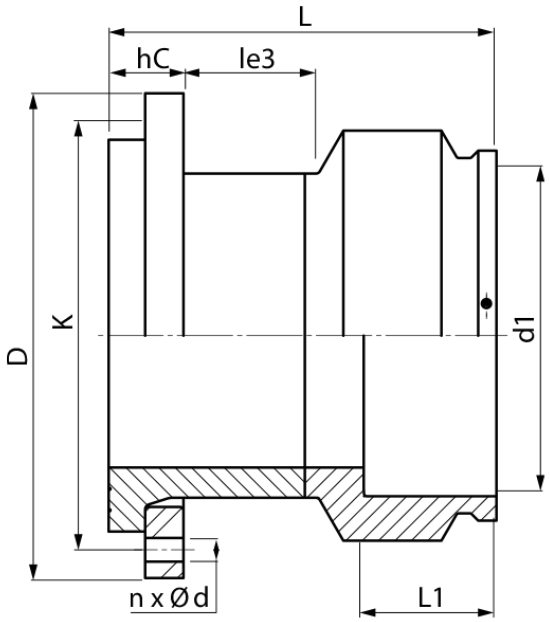

SDR 11

Art. Nr.	DN [mm]	d1 [mm]	D [mm]	le3 [mm]	L [mm]	L1 [mm]	K [mm]	n	ød [mm]	hC [mm]	kg
4336211109000000	900	900	1125	188	785	260	1050	28	39	167	388,54

Andere Materialien, Abmessungen und Druckstufen auf Anfrage
Lieferprogramm:
SDR17, PN10: d 250 - 1200 mm SDR11, PN10: d 250 - 1200 mm SDR11, PN16: d 250 - 1000 mm

Bei Fragen wenden Sie sich gerne an uns: Tel. + 49 281 98 414 - 0

Geeignet für Gasanwendungen Geeignet für Wasseranwendungen

© STAR Piping Systems GmbH
Alle Rechte vorbehalten