Technisches Datenblatt

ENDKAPPE

PE100-RC

kurzschenklig zum Stumpfschweißen

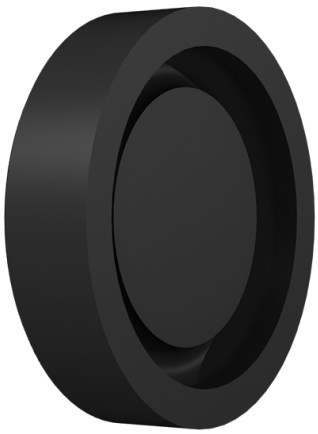

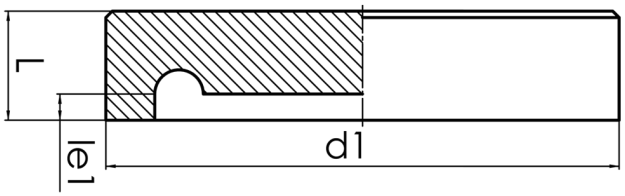

SDR 11

Art. Nr.	d1 [mm]	le1 [mm]	L [mm]	kg
4345011103550000	355	20	85	6,5

Andere Materialien und Druckstufen auf Anfrage
Lieferprogramm:
SDR17: d 280 - 1200 mm SDR11: d 280 - 1200 mm SDR7,4: d 90 - 800 mm SDR9: d 90 - 1000 mm SDR33: d 280 - 1200 mm

Bei Fragen wenden Sie sich gerne an uns: Tel. + 49 281 98 414 - 0

Geeignet für Gasanwendungen Geeignet für Wasseranwendungen Druckklassengerecht

© STAR Piping Systems GmbH
Alle Rechte vorbehalten