TECHNISCHES DATENBLATT

ZIEHKOPF

Ausführung geschlossen

PE100-RC

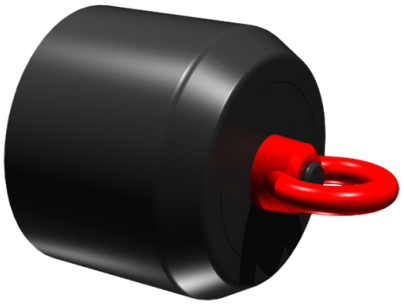

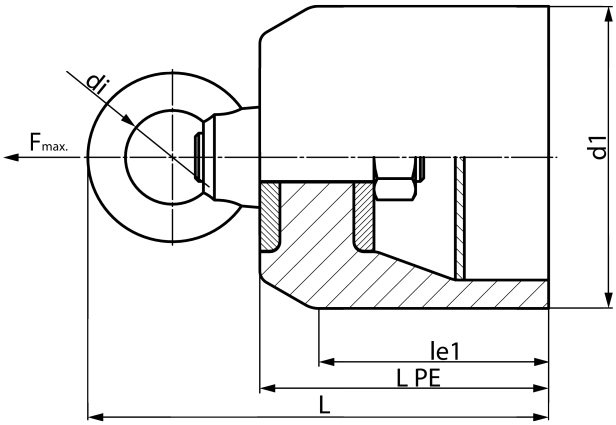

SDR 11

Art. Nr.	d1 [mm]	le1 [mm]	le1* [mm]	L [mm]	z1 [mm]	kg
4361061100750000	75	80	150	162		0,68

Der Zugseilanschlag muss mit einem Drehschäkel (Wirbel) erfolgen
Sonderausführungen z.B. für Swagelining Verfahren auf Anfrage
andere Zugkräfte auf Anfrage
Lieferprogramm:
SDR17: d 40 - 710 mm SDR11: d 40 - 710 mm

Bei Fragen wenden Sie sich gerne an uns: Tel. + 49 281 98 414 - 0

© STAR Piping Systems GmbH
Alle Rechte vorbehalten