TECHNISCHES DATENBLATT

T-STüCK REDUZIERT (GESATTELT)

druckklassengerecht aufgesattelt
langschenklig zum Stumpf- und Elektromuffenschweißen

PE100

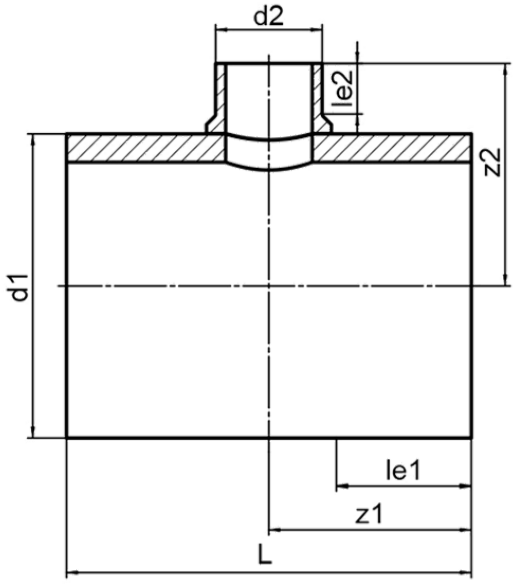

SDR 11

Art. Nr.	d1 [mm]	d2 [mm]	le1 [mm]	le2 [mm]	L [mm]	z1 [mm]	z2 [mm]	kg
4432581109000400	900	400	400	179	1300	650	705	274,57

Lieferprogramm:
SDR17: d 710 - 2000 mm SDR11: d 710 - 2000 mm

Bei Fragen wenden Sie sich gerne an uns: Tel. + 49 281 98 414 - 0

© STAR Piping Systems GmbH
Alle Rechte vorbehalten